

LETALIŠČE / AIRPORT

SOBOTA-MURSKA SOBOTA (LJMS)

NASLOV / ADDRESS

AEROKLUB MURSKA SOBOTA p.p.132, 9001 MURSKA SOBOTA-SLOVENIJA

INFO

tel: **00386 (0) 2 523 1080**

fax: ~~069 32 415~~, (+386 9 32 415)

SLOVENSKA LETALIŠČA



PODATKI SO INFORMATIVNI IN NEURADNI
DATA IS INFORMATIVE AND UNOFFICIAL



Letališče je namenjeno za športna in turistična letala (skupne mase do 12000 kg). Letala iz tujine morajo najprej pristati na enem od mednarodnih letališč in po carinjenju z najavo in dovoljenjem nadaljujejo let proti MURSKI SOBOTI.

AD permitted for sport and tourist ACFT only (weight up to 12000 kg). Pilots flying to LJMS are obliged to land first at an international AD for customs and permission before they continue the flight to MURSKA SOBOTA.

MERILLO - SCALE 1 : 250 000

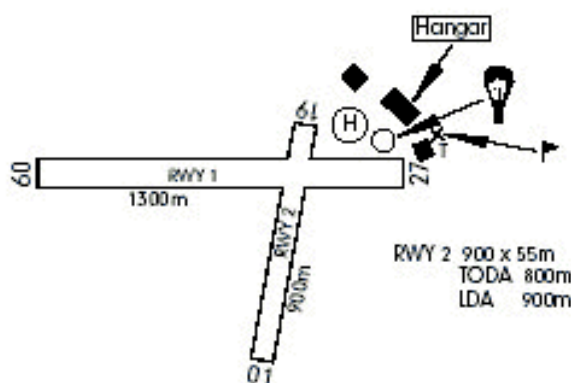
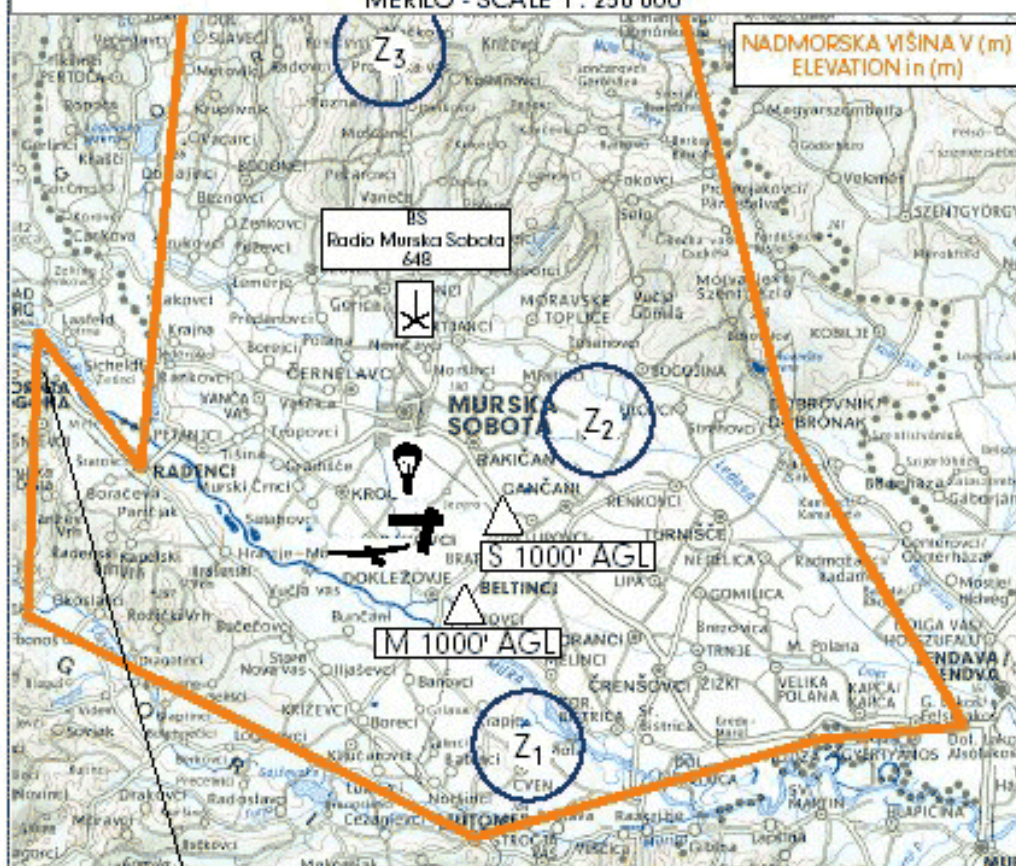

NI V MERILU - NOT TO SCALE

POZICIJA POSITION	46° 37' 49.83" N 016° 10' 37.15" E
VPS RWY	089°-269°
MERE VPS DIMENSION	1300 X 80 m
*TODA	1150 m
*LDA	1150 m
POVRŠINA SURFACE	Trava Grass
NADM. VIŠINA ELEVATION	184 m 604 ft
FREKVENCA FREQUENCY (AFIS)	123,500 MHz
NAJAVA REGISTRATION	FIO LJLJ 00386 (0) 420 61 609
METEO	LJLJ 00386 (0) 420 61 619
LUČI LIGHTS	RWY 09-27

▲ TOČKE JAVLJANJA REPORTING POINTS

S 46° 37' 36" N 16° 13' 00" E	Silos
M 46° 35' 23" N 16° 11' 00" E	Most na reki Muri Bridge on the river MURA

ŠOLSKI KROG - AERODROME TRAFFIC CIRCUIT

 PODATKI SO INFORMATIVNI IN NEURADNI
 DATA IS INFORMATIVE AND UNOFFICIAL

MERILO - SCALE 1 : 50 000

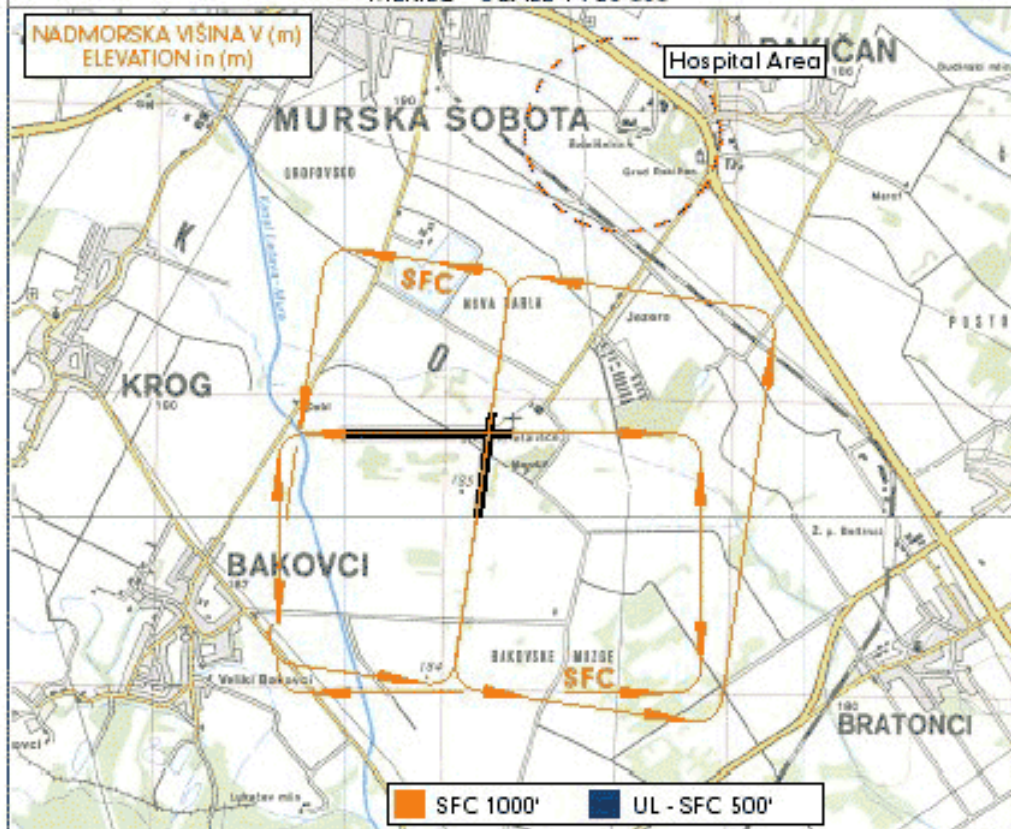

OVIRE:
- Ni ovir

OBSTACLES:
- No obstacles

POZOR:
 Bodite pozorni na jadralna letala in padalce v bližini letališča.
 Letenje pod 3000 ft QFE nad bolnišnico ni dovoljeno. Izbogati se preleta naseljenih področij v bližini letališča - (hrup).
 Bodite pozorni na akrobatsko letenje nad letališčem in vzhodno od letališča.

ATTENTION:
 Look out for gliders and parachutes near AD.
 Flying below 3000 ft QFE overhead hospital is prohibited. Avoid overflying inhabited areas in vicinity of aerodrome - (noise).
 Look out for aerobatic activity above and E of aerodrome.

GORIVO FUEL	100 LL	MAZIVO OIL	AEROSHELL W 100, 15 W 50
----------------	--------	---------------	--------------------------

SERVIS: Manjša popravila, predpoletni pregledi: PA-18, PA-28, MX-7, C-150, C-182, Z-142, Z-50.
 Manjša popravila jadralnih letal.

SERVICE: Small repairs, preflight, inspections: PA-18, PA-28, MX-7C-150, C-182, Z-142, Z-50.
 Small repairs for gliders.

HOTELI
 Murska Sobota (4 km), Moravske toplice (9 km), Radenci (15 km). Na letališču je restavracija in sobe za 4 oseb.

HOTELS
 Restaurant on AD . Room for 4 persons on AD.

DELOVNI ČAS
 01.APRIL-31.OKOBER od 10.00 LT - SS,
HOURS
 01.APR-31.OCT 10.00 LT - SS, Outside opening hours: On Request

BELEŽKE / NOTICE: za uporabo luči kličite na telefon 069-31-405. For lights call by telephone ++69-31-405.